



UNIVERSIDADE FEDERAL DO ESPÍRITO SANTO
Centro Universitário Norte do Espírito Santo
Conselho Departamental

RESOLUÇÃO Nº. 023/2014

O CONSELHO DEPARTAMENTAL DO CENTRO UNIVERSITÁRIO NORTE DO ESPÍRITO SANTO DA UNIVERSIDADE FEDERAL DO ESPÍRITO SANTO, no uso de suas atribuições legais e estatutárias;

CONSIDERANDO a Resolução 003/2014 deste Conselho;

CONSIDERANDO a Resolução 008/2014 do Conselho Universitário;

CONSIDERANDO o que consta do Protocolado **Nº. 740916/2014-21**;

CONSIDERANDO aprovação da Plenária, por unanimidade, na Décima Quarta Sessão Ordinária do Conselho Departamental realizada no dia 24 de julho de 2014.

RESOLVE:

Art. 1º Aprovar a proposta de Alteração da Estrutura Organizacional do Centro Universitário Norte do Espírito Santo, conforme anexos I e II;

Art. 2º Revogam-se as disposições em contrário.

Sala das Sessões, 23 de julho de 2014.

RODRIGO DIAS PEREIRA
NA PRESIDÊNCIA



UNIVERSIDADE FEDERAL DO ESPÍRITO SANTO
Centro Universitário Norte do Espírito Santo
Conselho Departamental

ANEXO I

ATRIBUIÇÕES

CONSELHO DEPARTAMENTAL

- É o órgão superior deliberativo e consultivo do Centro, em matéria administrativa, financeira, didático-curricular, científica e disciplinar, de abertura de cursos de graduação e pós-graduação.

DIREÇÃO E VICE-DIREÇÃO

- É o órgão executivo que coordena, fiscaliza e superintende as atividades do Centro.

SECRETARIA DE RELAÇÕES INSTITUCIONAIS E DIÁLOGOS COM A COMUNIDADE

- Servir de canal institucional da relação do CEUNES com Órgãos Públicos, empresas, sociedade civil organizada e comunidade, identificando potencialidades e vocações internas nas várias áreas do conhecimento;
- Atuar na difusão do conhecimento científico e cultural;
- Auxiliar na organização de eventos de interesse institucional;
- Desenvolver propagandas e promoções institucionais;
- Contribuir para a divulgação dos Cursos de Graduação e Pós-Graduação do CEUNES.
- Implantar ações de relações públicas e assessoria de imprensa, mobilizando um conjunto de capacidades comunicativas no desenvolvimento das atividades;
- Assessorar a interface com o público interno e externo das atividades de ensino, pesquisa e extensão;
- Promover atividades culturais e artísticas;
- Coletar, selecionar e organizar assuntos a serem divulgados na mídia.

Centro Universitário Norte do Espírito Santo

Rodovia BR 101 Norte, km 60, Bairro Litorâneo, CEP: 29.932-540 Tel.: +55 (27) 3312.1511, Fax: +55 (27) 3312.1510
São Mateus - ES

Sítio Eletrônico : <http://www.ceunes.ufes.br>



UNIVERSIDADE FEDERAL DO ESPÍRITO SANTO
Centro Universitário Norte do Espírito Santo
Conselho Departamental

SECRETARIA GERAL DO CENTRO

- Convocar e secretariar as sessões do Conselho Departamental do Centro e elaborar e dar publicidade aos seus atos;
- Planejar, coordenar e executar as atividades administrativas inerentes a Secretaria Geral do Centro;
- Manter agenda de controle dos compromissos do Diretor;
- Selecionar os assuntos e documentos a serem encaminhados à consideração do Diretor e despachar;
- Incumbir-se da parte protocolar e social do Gabinete atendendo partes que pleiteiam audiência com o Diretor;
- Subsidiar o processo de tomada de decisão da Direção.
- Normatizar as atividades de comunicação, interna e externa do Centro, receber, registrar, distribuir e expedir a correspondência e processos e demais documentos endereçados aos vários órgãos do Centro, bem como orientar e atender os pedidos de informações do público;
- Arquivar e guardar, quando solicitados, processos relacionados ao Centro e mantê-los permanentemente organizados para pronta consulta.

SECRETARIA ACADÊMICA

- Organizar e coordenar as atividades do Setor de Apoio aos Colegiados e do Setor de Graduação.
- Executar atividades técnicas e administrativas junto aos Colegiados de Curso de Graduação do Centro.
- Executar atividades relacionadas à registro acadêmico, estágios e bolsas no âmbito do Centro.

Centro Universitário Norte do Espírito Santo

Rodovia BR 101 Norte, km 60, Bairro Litorâneo, CEP: 29.932-540 Tel.: +55 (27) 3312.1511, Fax: +55 (27) 3312.1510
São Mateus - ES

Sítio Eletrônico : <http://www.ceunes.ufes.br>



UNIVERSIDADE FEDERAL DO ESPÍRITO SANTO
Centro Universitário Norte do Espírito Santo
Conselho Departamental

COLEGIADOS DE CURSO DE GRADUAÇÃO

- Coordenar o processo ensino-aprendizagem promovendo a integração docente-discente, interdisciplinar, interdepartamental, com vistas à formação profissional adequada.

FAZENDA EXPERIMENTAL

- Apoiar e colaborar, prioritariamente, com os Cursos de Ciências Agrárias no ensino, na pesquisa e na extensão;
- Apoiar outros Cursos da UFES em suas atividades didático-científicas e no desenvolvimento institucional;
- Servir de base para capacitação de profissionais por meio de cursos, estágios, seminários e visitas;
- Servir de base para a produção e disseminação de conhecimento e de atividades de transferência tecnológica;
- Desenvolver atividades agropecuárias produtivas em áreas disponíveis sem comprometimento das finalidades descritas acima.
- Apoiar a Direção do Centro no planejamento, avaliação, controle e na tomada de decisão.

FAZENDA EXPERIMENTAL / COORDENAÇÃO ADMINISTRATIVA

- Executar as atividades referentes à Gestão de Pessoas, de Contratos, Orçamento, Administração Financeira e Patrimonial da Fazenda Experimental;
- Apoiar a Direção da Fazenda Experimental no planejamento, avaliação, controle e na tomada de decisão.

FAZENDA EXPERIMENTAL / SECRETARIA

- Apoiar administrativamente as atividades da Fazenda Experimental.



UNIVERSIDADE FEDERAL DO ESPÍRITO SANTO
Centro Universitário Norte do Espírito Santo
Conselho Departamental

GERENCIA ADMINISTRATIVA

- Planejar, coordenar e controlar as atividades referentes à Gestão de Pessoas, Contábil e Financeiro, Restaurante Universitário, Tecnologia da Informação e Comunicação, Recursos Materiais, e Contratos e Convênios;
- Planejar e coordenar a implementação da Gestão Estratégica no âmbito do Centro, aperfeiçoando e difundindo técnicas e métodos de planejamento, em consonância com os métodos de planejamento da PROPLAN/UFES;
- Implementar e acompanhar a execução orçamentária do Centro;
- Apoiar a Direção do Centro no planejamento, avaliação, controle e na tomada de decisão.
- Coordenar, executar e controlar as políticas referentes à Gestão de Pessoas, com vistas a sua manutenção e o seu desenvolvimento.
- Elaborar e gerir contratos e convênios do Centro;
- Realizar a prestação de contas, quando necessário.

GERÊNCIA ADMINISTRATIVA / COORDENAÇÃO DE CONTABILIDADE E FINANÇAS

- Coordenar, orientar, executar e controlar as ações relacionadas com a gestão Contábil, Financeira e Orçamentária do Centro.

GERÊNCIA ADMINISTRATIVA / COORDENAÇÃO DE TECNOLOGIA DA INFORMAÇÃO

- Coordenar, executar e controlar as políticas e as atividades relacionadas a tecnologia da informação e comunicação do Centro.
- Levantamento de necessidades, análise e desenvolvimento de sistemas de informação;
- Implantação e manutenção de sistemas de informação.
- Administração e controle de manutenção de equipamentos de informática (hardware e software);
- Atendimento aos usuários pessoal e remoto;



UNIVERSIDADE FEDERAL DO ESPÍRITO SANTO
Centro Universitário Norte do Espírito Santo
Conselho Departamental

- Instalação de software;
- Cadastro, liberação e bloqueio de acesso de usuários.
- Administração, implantação, manutenção e operação de serviços de redes de comunicação;
- Controle da rede telefonia.

GERÊNCIA ADMINISTRATIVA / COORDENAÇÃO DE RECURSOS MATERIAIS

- Coordenar, executar e controlar os processos relativos a gestão de compras nacionais e importação, patrimônio, almoxarifado, contratos e convênios.
- Recepcionar, armazenar, controlar e distribuir materiais necessários a manutenção das atividades institucionais.
- Recepcionar, tomar, controlar a movimentação dos bens patrimoniais, bem como difundir as normas para o uso adequado dos mesmos, com vistas a manutenção das atividades institucionais.
- Coordenar, executar e controlar as atividades relativas à aquisição no mercado nacional e internacional de material de consumo, equipamentos e materiais permanentes, obras e à contratação de serviços de interesse do Centro.

SECRETARIA DA GERÊNCIA ADMINISTRATIVA

- Apoiar administrativamente as atividades da Gerência Administrativa.

SUBPREFEITURA

- Planejar, organizar, controlar e monitorar as atividades relativas à área física do Centro, serviços terceirizados e de Transportes;
- Elaborar o planejamento físico, em consonância com Planejamento Estratégico e o Orçamento-Programa da UFES;
- Idealizar e elaborar os projetos de urbanização e arquitetura para o Campus Universitário;



UNIVERSIDADE FEDERAL DO ESPÍRITO SANTO
Centro Universitário Norte do Espírito Santo
Conselho Departamental

- Acompanhar e controlar os projetos e sua execução, fornecendo as soluções para os problemas de urbanismo e arquitetura, em consonância com o Plano Diretor Físico, de forma que não haja soluções de continuidade na execução das ações;
- Planejar e coordenar as ações referentes ao atendimento das demandas com manutenções preventivas e corretivas dos bens móveis e imóveis;
- Apoiar a Direção do Centro no planejamento, avaliação, controle e na tomada de decisão.
- Executar e fiscalizar os serviços de conservação e manutenção no Campus.

SUBPREFEITURA / COORDENAÇÃO DE PROJETOS E OBRAS

- Coordenar, controlar e avaliar as ações relativas à aprovação e execução de projetos, fiscalização de obras, encaminhamento de projetos para licitação, consultoria e execução de laudos.

SUBPREFEITURA/ SEÇÃO DE TRANSPORTE E LOGÍSTICA

- Coordenar, organizar e controlar os serviços de transporte no que tange a veículos oficiais do Centro.

SECRETARIA DA GERÊNCIA DE ÁREA FÍSICA

- Apoiar administrativamente as atividades da Gerência de Área Física.

DEPARTAMENTOS

- Compreender disciplinas afins e congregar docentes para objetivos comuns de ensino, pesquisa e extensão;
- Organizar os seus programas, distribuir o trabalho de ensino, pesquisa e extensão de forma a harmonizar os seus interesses e as preocupações científico-culturais dominantes de seu pessoal docente.



UNIVERSIDADE FEDERAL DO ESPÍRITO SANTO
Centro Universitário Norte do Espírito Santo
Conselho Departamental

SECRETARIA DE DEPARTAMENTO

- Apoiar administrativamente as atividades do departamento.

BIBLIOTECA

- Prover informações para as atividades de ensino, pesquisa, extensão e administração;
- Coordenar todos os procedimentos técnicos relativos ao seu acervo.

COORDENAÇÃO DE ATENÇÃO A SAÚDE E ASSISTÊNCIA SOCIAL – CASAS

- Planejar, coordenar, executar e controlar as políticas e práticas de assistência social da Comunidade Universitária do Centro, com vistas a sua maior produtividade e melhoria da qualidade de vida;
- Interagir junto a Pró-Reitoria de Gestão de Pessoas e Assistência Estudantil para realização de programas e projetos a serem realizados no Centro.

SECRETARIA ÚNICA DE PÓS-GRADUAÇÃO

- Planejar, coordenar, executar e controlar os processos de matrícula e registro acadêmico, dando suporte técnico-educacional e administrativo aos Programas de Pós-Graduação, ao Núcleo de Pesquisa e Pós-Graduação, e à Direção do Centro;
- Dá suporte as atividades do Comitê de Ética em Pesquisa – CEP/CEUNES.

COMITÊ DE ÉTICA EM PESQUISA

- Defender os interesses dos sujeitos da pesquisa em sua integridade e dignidade, e contribuir para o desenvolvimento da pesquisa dentro dos padrões ético-científicos;



UNIVERSIDADE FEDERAL DO ESPÍRITO SANTO
Centro Universitário Norte do Espírito Santo
Conselho Departamental

- Encarregar-se da avaliação ética de qualquer projeto de pesquisa envolvendo seres humanos, realizado com a participação de pesquisadores do CEUNES, ou que tenham o CEUNES como campo de pesquisa;
- Avaliar projetos originados em outras instituições sem Comitê de Ética em Pesquisa constituído, após indicação da CONEP;
- Emitir Pareceres Consubstanciados sobre os aspectos éticos da pesquisa envolvendo seres humanos, prevendo as conseqüências de tais atividades sobre o bem estar geral e direitos fundamentais dos indivíduos e das populações humanas;
- Desempenhar papel deliberativo, consultivo e educativo, fomentando a reflexão ética sobre a pesquisa científica;
- Divulgar normas relativas à ética em pesquisa envolvendo seres humanos.

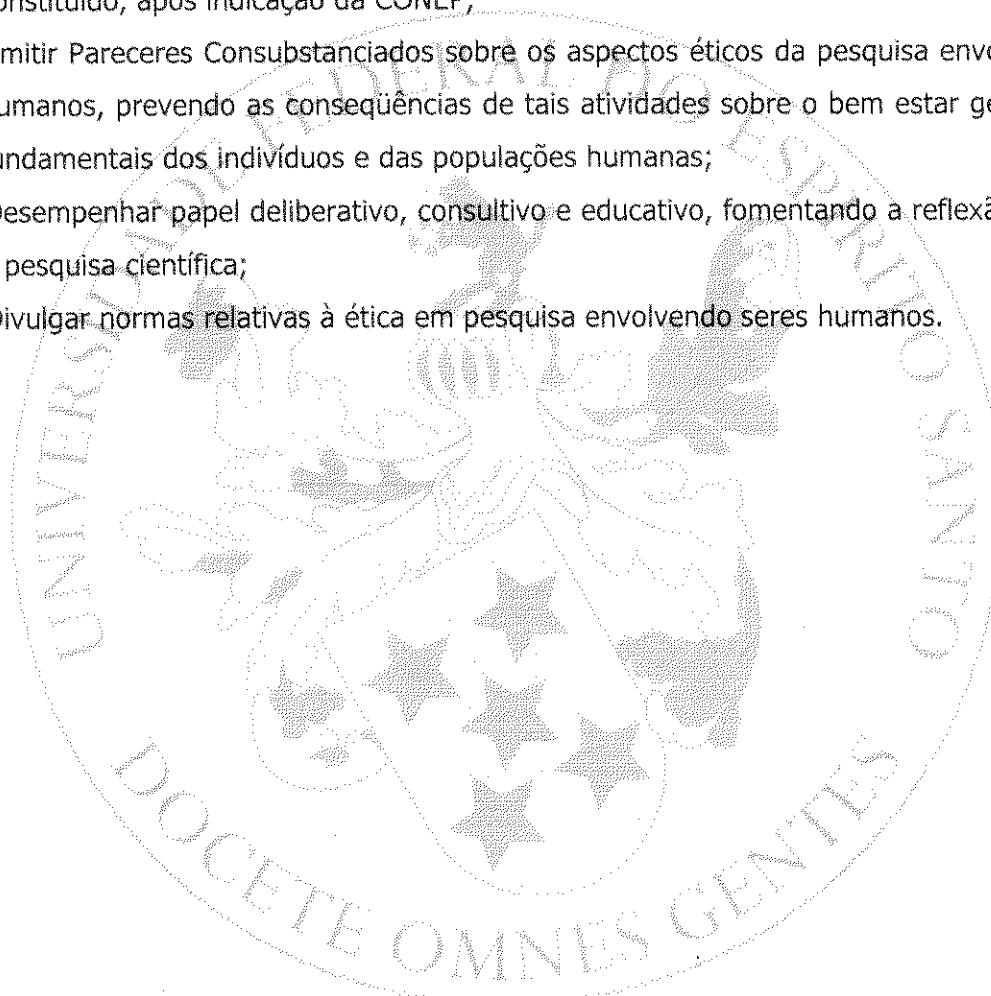

A handwritten signature in the bottom right corner of the page.



UNIVERSIDADE FEDERAL DO ESPÍRITO SANTO
 Centro Universitário Norte do Espírito Santo
 Conselho Departamental

ANEXO II

PARTE I

Centro Universitário Norte do Espírito Santo - CEUNES

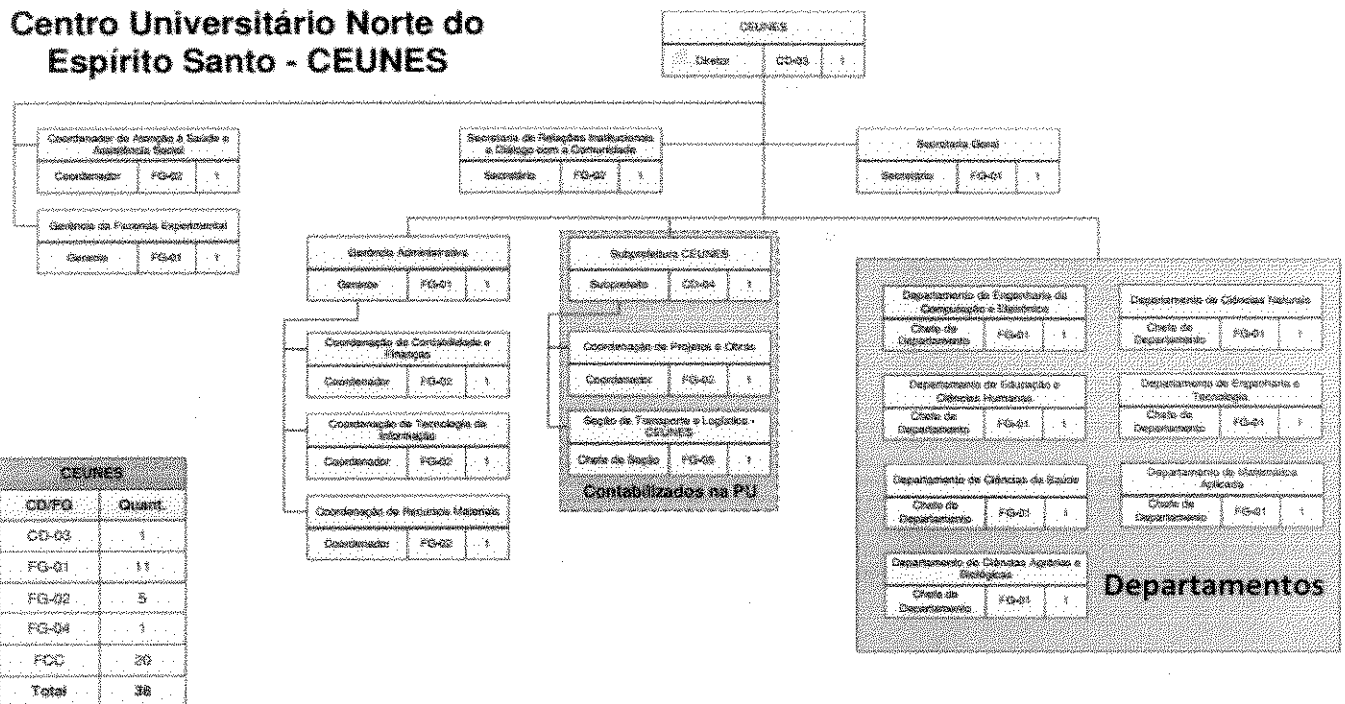

CEUNES	
CD/FG	Quant.
CD-03	1
FG-01	11
FG-02	5
FG-04	1
FCC	20
Total	38

Departamentos



UNIVERSIDADE FEDERAL DO ESPÍRITO SANTO
Centro Universitário Norte do Espírito Santo
Conselho Departamental

PARTE II

Centro Universitário Norte do Espírito Santo – CEUNES – Cont.

Centro Universitário Norte do Espírito Santo - CEUNES

Secretaria Unificada de Graduação		
Secretário	FG-01	1

Secretaria Unificada de Pós-Graduação		
Secretário	FG-04	1

<table border="1"> <tr><td colspan="3">Colegiado do Curso de Enfermagem</td></tr> <tr><td>Coordenador</td><td>FCC</td><td>1</td></tr> </table>	Colegiado do Curso de Enfermagem			Coordenador	FCC	1	<table border="1"> <tr><td colspan="3">Colegiado do Curso de Ciências Biológicas - Bacharelado</td></tr> <tr><td>Coordenador</td><td>FCC</td><td>1</td></tr> </table>	Colegiado do Curso de Ciências Biológicas - Bacharelado			Coordenador	FCC	1	<table border="1"> <tr><td colspan="3">Colegiado do Curso de Engenharia de Computação</td></tr> <tr><td>Coordenador</td><td>FCC</td><td>1</td></tr> </table>	Colegiado do Curso de Engenharia de Computação			Coordenador	FCC	1
Colegiado do Curso de Enfermagem																				
Coordenador	FCC	1																		
Colegiado do Curso de Ciências Biológicas - Bacharelado																				
Coordenador	FCC	1																		
Colegiado do Curso de Engenharia de Computação																				
Coordenador	FCC	1																		
<table border="1"> <tr><td colspan="3">Colegiado do Curso de Farmácia</td></tr> <tr><td>Coordenador</td><td>FCC</td><td>1</td></tr> </table>	Colegiado do Curso de Farmácia			Coordenador	FCC	1	<table border="1"> <tr><td colspan="3">Colegiado do Curso de Física - Licenciatura</td></tr> <tr><td>Coordenador</td><td>FCC</td><td>1</td></tr> </table>	Colegiado do Curso de Física - Licenciatura			Coordenador	FCC	1	<table border="1"> <tr><td colspan="3">Colegiado do Curso de Engenharia Química</td></tr> <tr><td>Coordenador</td><td>FCC</td><td>1</td></tr> </table>	Colegiado do Curso de Engenharia Química			Coordenador	FCC	1
Colegiado do Curso de Farmácia																				
Coordenador	FCC	1																		
Colegiado do Curso de Física - Licenciatura																				
Coordenador	FCC	1																		
Colegiado do Curso de Engenharia Química																				
Coordenador	FCC	1																		
<table border="1"> <tr><td colspan="3">Colegiado do Curso de Agronomia</td></tr> <tr><td>Coordenador</td><td>FCC</td><td>1</td></tr> </table>	Colegiado do Curso de Agronomia			Coordenador	FCC	1	<table border="1"> <tr><td colspan="3">Colegiado do Curso de Química - Licenciatura</td></tr> <tr><td>Coordenador</td><td>FCC</td><td>1</td></tr> </table>	Colegiado do Curso de Química - Licenciatura			Coordenador	FCC	1	<table border="1"> <tr><td colspan="3">Colegiado do Curso de Engenharia de Produção</td></tr> <tr><td>Coordenador</td><td>FCC</td><td>1</td></tr> </table>	Colegiado do Curso de Engenharia de Produção			Coordenador	FCC	1
Colegiado do Curso de Agronomia																				
Coordenador	FCC	1																		
Colegiado do Curso de Química - Licenciatura																				
Coordenador	FCC	1																		
Colegiado do Curso de Engenharia de Produção																				
Coordenador	FCC	1																		
<table border="1"> <tr><td colspan="3">Colegiado do Curso de Ciências Biológicas - Licenciatura</td></tr> <tr><td>Coordenador</td><td>FCC</td><td>1</td></tr> </table>	Colegiado do Curso de Ciências Biológicas - Licenciatura			Coordenador	FCC	1	<table border="1"> <tr><td colspan="3">Colegiado do Curso de Matemática Industrial</td></tr> <tr><td>Coordenador</td><td>FCC</td><td>1</td></tr> </table>	Colegiado do Curso de Matemática Industrial			Coordenador	FCC	1	<table border="1"> <tr><td colspan="3">Colegiado do Curso de Engenharia do Petróleo</td></tr> <tr><td>Coordenador</td><td>FCC</td><td>1</td></tr> </table>	Colegiado do Curso de Engenharia do Petróleo			Coordenador	FCC	1
Colegiado do Curso de Ciências Biológicas - Licenciatura																				
Coordenador	FCC	1																		
Colegiado do Curso de Matemática Industrial																				
Coordenador	FCC	1																		
Colegiado do Curso de Engenharia do Petróleo																				
Coordenador	FCC	1																		
<table border="1"> <tr><td colspan="3">Colegiado do Curso de Matemática - Licenciatura</td></tr> <tr><td>Coordenador</td><td>FCC</td><td>1</td></tr> </table>	Colegiado do Curso de Matemática - Licenciatura			Coordenador	FCC	1	<table border="1"> <tr><td colspan="3">Colegiado do Curso de Ciência da Computação</td></tr> <tr><td>Coordenador</td><td>FCC</td><td>1</td></tr> </table>	Colegiado do Curso de Ciência da Computação			Coordenador	FCC	1	<table border="1"> <tr><td colspan="3">Colegiado do Curso de Pedagogia</td></tr> <tr><td>Coordenador</td><td>FCC</td><td>1</td></tr> </table>	Colegiado do Curso de Pedagogia			Coordenador	FCC	1
Colegiado do Curso de Matemática - Licenciatura																				
Coordenador	FCC	1																		
Colegiado do Curso de Ciência da Computação																				
Coordenador	FCC	1																		
Colegiado do Curso de Pedagogia																				
Coordenador	FCC	1																		
<table border="1"> <tr><td colspan="3">Colegiado do Curso de Educação de Campo - Licenciatura</td></tr> <tr><td>Coordenador</td><td>FCC</td><td>1</td></tr> </table>	Colegiado do Curso de Educação de Campo - Licenciatura			Coordenador	FCC	1	Colegiados de Curso													
Colegiado do Curso de Educação de Campo - Licenciatura																				
Coordenador	FCC	1																		

<table border="1"> <tr><td colspan="3">Programa de Pós-Graduação em Agricultura Tropical</td></tr> <tr><td>Coordenador</td><td>FCC</td><td>1</td></tr> </table>	Programa de Pós-Graduação em Agricultura Tropical			Coordenador	FCC	1	<table border="1"> <tr><td colspan="3">Programa de Pós-Graduação em Biodiversidade Tropical</td></tr> <tr><td>Coordenador</td><td>FCC</td><td>1</td></tr> </table>	Programa de Pós-Graduação em Biodiversidade Tropical			Coordenador	FCC	1
Programa de Pós-Graduação em Agricultura Tropical													
Coordenador	FCC	1											
Programa de Pós-Graduação em Biodiversidade Tropical													
Coordenador	FCC	1											
<table border="1"> <tr><td colspan="3">Programa de Pós-Graduação em Energia</td></tr> <tr><td>Coordenador</td><td>FCC</td><td>1</td></tr> </table>	Programa de Pós-Graduação em Energia			Coordenador	FCC	1	<table border="1"> <tr><td colspan="3">Programa de Pós-Graduação em Ensino na Educação Básica</td></tr> <tr><td>Coordenador</td><td>FCC</td><td>1</td></tr> </table>	Programa de Pós-Graduação em Ensino na Educação Básica			Coordenador	FCC	1
Programa de Pós-Graduação em Energia													
Coordenador	FCC	1											
Programa de Pós-Graduação em Ensino na Educação Básica													
Coordenador	FCC	1											
Pós-Graduação													